



CLUBE REQUERENTE

Nome	<input type="text"/>
Competição 1	<input type="text"/>
Competição 2	<input type="text"/>
Competição 3	<input type="text"/>
Competição 4	<input type="text"/>

EMPRESAS DE PUBLICIDADE (NOMES)

Frente da camisola	Costas da camisola	Calções		Manga Esquerda
		Posterior	Perna esquerda	
<input type="text"/>	<input type="text"/>	<input type="text"/>	<input type="text"/>	<input type="text"/>

EMPRESAS DE PUBLICIDADE (DESCRIÇÃO EXATA)

Frente da camisola	Costas da camisola	Calções		Manga esquerda
		Posterior	Perna esquerda	
<input type="text"/>	<input type="text"/>	<input type="text"/>	<input type="text"/>	<input type="text"/>

EMPRESAS DE PUBLICIDADE (MEDIDA EXATA)

Frente da camisola	Costas da camisola	Calções		Manga esquerda
		Posterior	Perna esquerda	
<input type="text"/>	<input type="text"/>	<input type="text"/>	<input type="text"/>	<input type="text"/>
área máxima: 600 cm ²	área máxima: 450 cm ² (sem interferir com a numeração)	área máxima: 220 cm ²	sobre o logotipo do fabricante: 120 cm ²	área máxima: 100 cm ²

Assinatura e Carimbo
do Clube requerente

Assinatura e Carimbo
da Associação

Assinatura e Carimbo
da FPF

Local

Data

<input type="text"/>	<input type="text"/>
----------------------	----------------------

Local

Data

<input type="text"/>	<input type="text"/>
----------------------	----------------------

Local

Data

<input type="text"/>	<input type="text"/>
----------------------	----------------------



INDICAÇÕES TÉCNICAS - CAMISOLAS

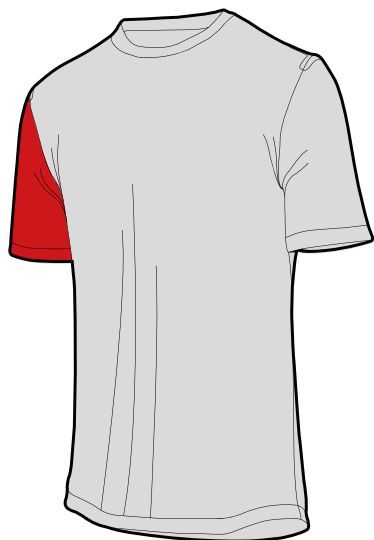

● - área reservada utilizável: 600 cm²



● - área reservada utilizável: 450 cm²
(sem interferir com a numeração)

● - Publicidade na manga direita reservada à entidade organizadora da competição com área máxima de 200 cm²

INDICAÇÕES TÉCNICAS - CALÇÕES

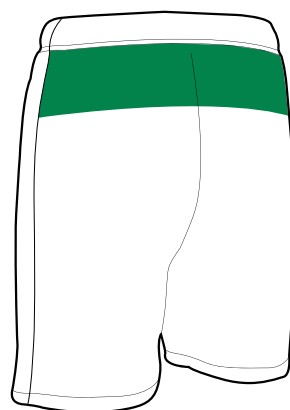
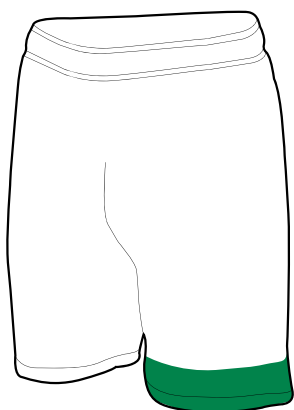

● - Área de Publicidade - na parte da frente da perna esquerda 120 cm² ; na parte posterior 220 cm²,